



**Integrando processos, automatizamos tarefas, eliminamos trabalhos inúteis, poupamos minutos aos milhares, ganhamos tempo para melhor cumprir prazos de entrega, geramos economias em aprovisionamentos, disciplinamos serviços, facultamos preciosos dados de gestão, e muito mais .**

EUROGEST - DEMO

Ficheiros Basicos	Modelos Fichas Técnicas	Encomendas de Clientes	Ordens Fabricao	Facturação	Gestão Financeira
Armazem de Mat.Primas	Armazem Artigos Fabricados	Nec. de Mat. Primas	Planeamento	Trabalho a Feitio	Productctividade Operarias
Mat. Primas a Transformar	Preços	Encomendas a Fornecedores	Acompanhamento de Produção	Utilitários	Productividade Sectores

**EUROGEST / CONFECÇÃO**  
SOFTWARE PROFISSIONAL ESPECIALIZADO

Sair

Versão 6.10

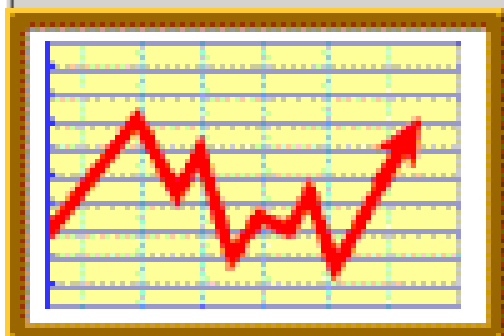

PERFORMANCE  
ADQUIRE-SE





## GERIR UMA EMPRESA NOS TEMPOS ACTUAIS NÃO É TAREFA FÁCIL

No mundo de hoje, todas as empresas, pequenas e grandes, regionais e multinacionais, estão sujeitas ao combate quotidiano de uma concorrência feroz.

Vivemos num mundo em constante mutação. Tudo muda, e cada vez com maior celeridade. A diversidade de produtos e serviços, os processos de fabrico, os meios de promoção das vendas, as mentalidades dos consumidores, as expectativas dos trabalhadores, o papel das empresas na economia e na sociedade. O inédito, o imprevisto e o insólito tornaram-se uma constante de sobressaltos no dia a dia de um gestor.

As empresas são confrontadas com exigências e imperativos contraditórios:

- Satisfazer os clientes em prazos cada vez mais curtos.
- Minimizar todos os stocks.
- Alargar a oferta a maior diversificação de particularidades dos produtos.
- Comprimir os custos de fabrico e distribuição.
- Responder a aspirações do pessoal.
- Cumprir obrigações estatais cada vez mais complexas e pesadas.
- Gerar resultados que assegurem tranquilidade e confiança a quantos se relacionam com a empresa: Clientes, Fornecedores, Bancos, Trabalhadores, Estado, e sócios.

Para gerir estas empresas é necessário encontrar e por em prática equilíbrios compatíveis com imperativos contraditórios e para isso fazem falta múltiplas informações de gestão que iluminem os caminhos mais viáveis para a correcta tomada de decisões.

O planeamento e controle da produção, e a contabilidade analítica, são instrumentos essenciais para o dirigente porque facilitam mês a mês um panorama completo da evolução da empresa,

- sob o aspecto Comercial
- sob o aspecto Técnico e Industrial
- sob o aspecto Económico e
- sob o aspecto Financeiro,

devendo ainda permitir o conhecimento do contributo de cada sector para o resultado global obtido.

Em tempos difíceis a soma de pequenos contributos são sempre bem vindos :Esses contributos podem resultar de um sector de compras que procurou negociar melhor os aprovisionamentos; De um sector de planeamento que conseguiu reduzir desperdícios. De uma melhor produtividade da mão de obra pela automatização e simplificação de tarefas e supressão de outras. De uma economia de custos do sector financeiro; Da supressão de despesas inúteis.

A soma desses pequenos contributos pode vir a revelar-se a essência dos resultados obtidos.

Amílcar Prata

“EUROGEST” É UMA FERRAMENTA IMPRESCINDÍVEL PARA UMA BOA GESTÃO.



## UTILIZAÇÕES PRÁTICAS DO SOFTWARE PROFISSIONAL "EUROGEST / CONFECÇÃO

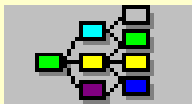

CRIAR MODELOS COM AS RESPECTIVAS FICHAS TÉCNICAS.  
REGISTOS E TRATAMENTO DA CARTEITA DE ENCOMENDAS.  
ACOMPANHAR TODOS OS PASSOS DE EXECUÇÃO, ENTREGA,  
FACTURAÇÃO E COBRANÇA DE UMA ENCOMENDA.



SIMPLIFICAR E ACELERAR TODA A BUROCRACIA ADMINISTRATIVA.  
REGISTRAR COM SIMPLICIDADE AS PARTICULARIDADES DE UMA ENCOMENDA.  
OPTIMIZAR PLANEAMENTO PARA MELHOR CUMPRIR PRAZOS DE ENTREGA.



GANHAR TEMPO NOS APROVISIONAMENTOS DE MATÉRIAS PRIMAS E ACESSÓRIOS  
CALCULAR AS NECESSIDADES E COMPRAR SÓ O NECESSÁRIO.  
CONHECER A QUALQUER MOMENTO OS INVENTÁRIOS.  
CONTROLAR OS CONSUMOS.  
EVITAR RUPTURAS DE STOKS.

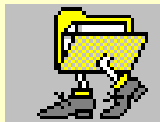

LEVAR A INFORMAÇÃO DAS PARTICULARIDADES A QUEM TEM QUE AS EXECUTAR.  
LOCALIZAR AS PEÇAS DA PRODUÇÃO EM CURSO.  
CONHECER A SITUAÇÃO DAS ENCOMENDAS DE CADA CLIENTE.



CALCULAR TABELAS DE PREÇOS COM TODAS AS INCIDÊNCIAS DE CUSTOS.  
CONTROLAR CONSUMOS, CUSTOS E MARGENS.



COMUNICAÇÃO DE DADOS COM OUTROS SISTEMAS EXISTENTES NA EMPRESA,  
EXPORTAÇÕES PARA EXCEL, WORD, SISTEMAS DE CAD, OU OUTROS.



ACTUAR EM MÚLTIPLAS FRENTEIS NO COMBATE A DESPERDÍCIOS:

- POR PERDAS DE TEMPO
- POR PERDAS DE MATERIAIS
- POR DESPESAS INUTEIS
- POR DEFICIENTE UTILIZAÇÃO DE RECURSOS DA EMPRESA.



Dentro da confecção cada área tem as suas particularidades muito específicas.

No Eurogest confecção desenvolvemos rotinas apropriadas a cada área, o que significa que uma fábrica de malhas usa rotinas diferentes de uma fábrica de fatos de homem.

Sabendo por exemplo que o fabrico de fatos de homem e moda de senhora, representam segmentos com problemas específicos, desenvolvemos para além das rotinas normais, soluções para tratar de forma prática as múltiplas particularidades que nestes casos é preciso registar e tratar, como sejam:

1. Criação de Fichas técnicas em novo processo muito simplificado, Incluindo foto e imagens de pormenores do modelo.
2. Simulação otimizada que procura os artigos prioritários a fabricar com os tecidos disponíveis ou a chegar.
3. Interligação com os sistemas CAD, Lectra ou outro.
4. O controle de avanço das peças na produção com um número reduzido de microterminais em pontos fronteira de sectores, e armazens. de forma a saber-se em qualquer momento a posição da encomenda de um cliente e outros tipos de informação sobre a produção.
5. O registo, tratamento e acompanhamento simplificado de encomendas isoladas, (fatos por medida), ou amostras.
6. O registo e tratamento das particularidades que cada vez mais os clientes solicitam, no que respeita a botões, forros, baixos de gola, picados, drops, bainhas, comprimentos, forro do mesmo tecido, golas de veludo, cotoveleiras em pele, etc . e ter em conta esses dados nos aprovisionamentos, no corte , e em todos os postos do processo de fabrico onde eles devam ser respeitados.
7. A emissão automática de etiquetas de tela e auto colantes, em sincronismo com a ordem em que se encontra cada peça no estendimento do respectivo plano de corte, para evitar perdas de tempo e trocas na aplicação das etiquetas certas.
8. Determinação de custo de venda dos produtos facturados e valor a custo dos produtos armazenados.

Dado que cada área tem as suas particularidades muito específicas, criámos rotinas diferenciadas, o que significa que uma fábrica de malhas usa rotinas diferentes de uma fábrica de fatos de homem, ou de uma fábrica de camisas.

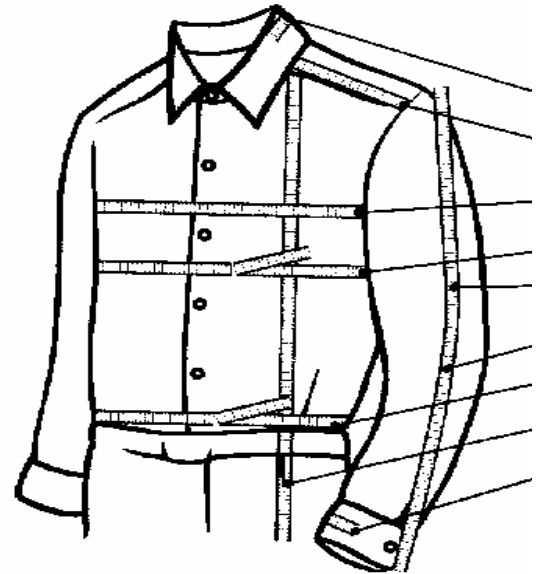

**Ficha Técnica**

Modelo: **CITY100** POLO CLASSIC

Descrição do Modelo: QUALITY: INTERLOCK 190 GRSM2 PIQUÉ 100% XXXXXX

Nome do Cliente: CITY LOOK FOR MEN GMBH

Composição Peça: 100% ALGODÃO

Composição Forro: 100% POLIESTER

Esc. A

Fam. 02

T.Min 28,00

P.Min .16

Estc. PV02

P.Venda **13,85**

Cliente 2112004

Peça 1

Forro 2

P	Tabela de Medidas	S	M	L	XL	XXL	Tam10
1	1/2 chest	57	59	61	63	66	
2	Canter back length	70	72	74	76	78	
3	shoulder with	46	48	50	52	54	
4	1/2 bottom width	57	59	61	63	66	
5	armhole straight	24	25	26	27	28	

Grup	Componentes/Consumos	Un	C.Unit	1	02	03	04	05			
Cores do Artigo a Fabricar				10	BEGE	20	CREME	30	AZUL	40	CASTANH
101	INTERLOCK LISO		1,20C								
102	INTERLOCK DUPLA FACE		,400								
103	JERSEY LYCRA		,300								
201	GOLA		1,00C								
240	ETIQUETA COMPOSIÇÃO		1,00C								

Aplic: 150 / 230 grsm2 - cor A      Preço: 4,50      % Quebras: 5,0      Fase: 1

Gravar
Anular
Cores
Componentes
Detalhes
Historial
Calc.Preços
Encomendas
Ord.Fab.
Sair



## FICHEIROS BÁSICOS

Manutenção dos ficheiros básicos da aplicação, com rotinas para Criar, Alterar, Anular, Listar e Visualizar registos.

VISTA PARCIAL DE TABELA DE TAMANHOS

Identificação	Contadores	Escalas							
<b>Escala</b>	<b>1</b>	<b>2</b>	<b>3</b>	<b>4</b>	<b>5</b>	<b>6</b>	<b>7</b>		
A	XS	S	M	L	XL	XXL			
B	3XL	4XL	5XL	6XL	7XL	8XL			
C	1	2	3	4	5	6	7		
D	4	6	8	10	12	14	16		
E	34	36	38	40	42	44	46		
F	44	46	48	50	52	54	56		
G	44 R	46 R	48 R	50 R	52 R	54 R	56 R		

Código de Cliente

**Endereço de Sede:**

Nome   
 Desig. Comercial

Direcção

Código Postal/ País

Vistas parciais da Ficha de Cliente.

VIISTA PARCIAL DE TABELA DE COMPOSIÇÕES

Cod	Desc1
0001	100% ALGODÃO
0002	100% POLIESTER
0003	100% LÃ
0004	100% SEDA
0005	100% LINHO
0006	100% LÃ VIRGEM
0011	80% LÃ 20% POLIESTER
0012	80% VISCOSE 20% ACETATO
0013	40% ALPACA 20% POLIAMIDA

Manutenção de Clientes

Identificação Comercial Facturação Diversos

Código  Representante

Cargo  Contacto

Classificação  + - Telefone

Prioridade  Telemóvel

Área  + - Telefax

Actividade  E-Mail

Pais

Ver Gravar Cancelar Apagar Enc. Est. E/C Cond. Pag Listagem Sair

DEMO Listagem de Clientes

Ord. por : Número

Cod. Nome	Descrição	Morada	Localidade	Cód. Postal
10009	CG D			
11001	MODAFINA, LIMITADA	MODAFINA	RUA FERREIRA BORGES, 2345	3000-023 COIMBRA
11002	VESTICALÇA MODAS, LIMITADA	VESTICALÇA	AV. DOS ALIADOS, 4587	4500 PORTO
12003	PADIAN MODA, SL	PADIAN	CALLE JOSE ANTONIO, 1115	28002 MADRID
12004	CITY LOOK FOR MEN GMBH	CITY LOOK	BURGSTRASS, 214	12025 BERLIN (D)
12005	BEEZ MARGIT GMBH	BEEZ	NORDERSTRASS, 58	51059 KOLN (D)

Manutenção de Representantes

Código do Representante:

Nome do Representante:

Direcção:

Localidade:

Pais:  Nr. Fiscal:

% Comissão Base:

Visualização | Vendas por Representante | Gravar | Cancelar | Apagar | Sair

2112005  
BEEZ MARGIT GMBH  
BEEZ  
NORDERSTRASS, 58  
51059 KOLN (D)

ETIQUETAS ENDEREÇOS DE CLIENTES OU FORNECEDORES

2111001  
MODAFINA, LIMITADA  
MODAFINA  
RUA FERREIRA BORGES, 2345  
3000-023 COIMBRA

DEMO Vendas por Representante em 2002/4/24 Pag. 1

Código	Representante	Quantidade	Valor
1	JOSÉ SANTOS REIS	1.339	27.282,00
2	ANTONIO RODRIGUES PIRES	2.015	35.688,00
3	HERNANDEZ MENDEZ	932	17.496,00
4	HANZ SCHOMAKER	2.792	95.954,68
<b>Total Final:</b>		<b>7.078</b>	<b>176.420,68</b>

JOSÉ SANTOS REIS
  ANTONIO RODRIGUES PIRES
  HERNANDEZ MENDEZ
  HANZ SCHOMAKER

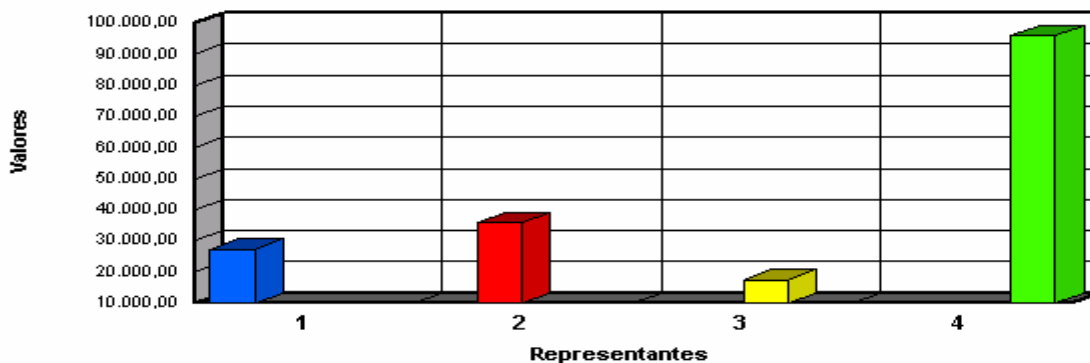

# MATÉRIAS PRIMAS ARMAZENS



Páginas da ficha de matéria Prima ou acessórios

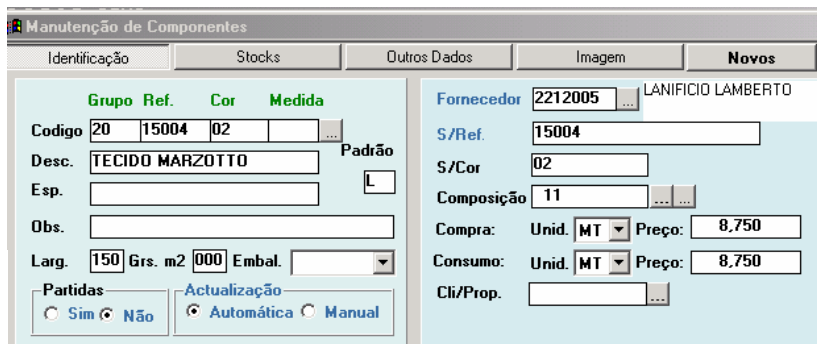

Rorina de cópias para facilitar a abertura de ficheiros quando surgem itens com muitas cores e Tamanhos.

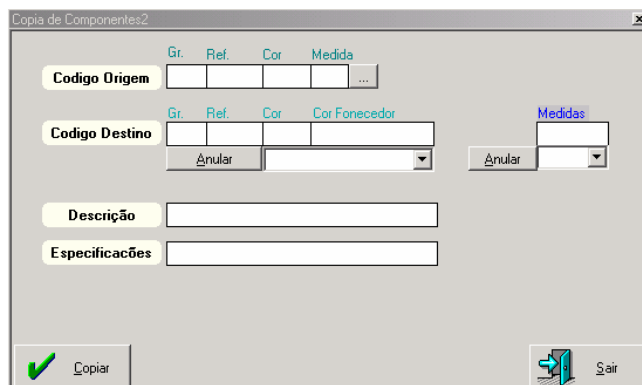
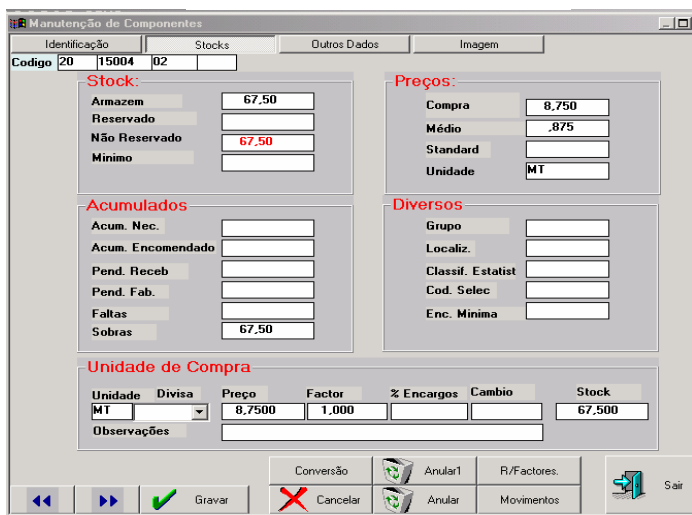

Janela de entradas e saídas de matérias primas e materiais Acessórios.

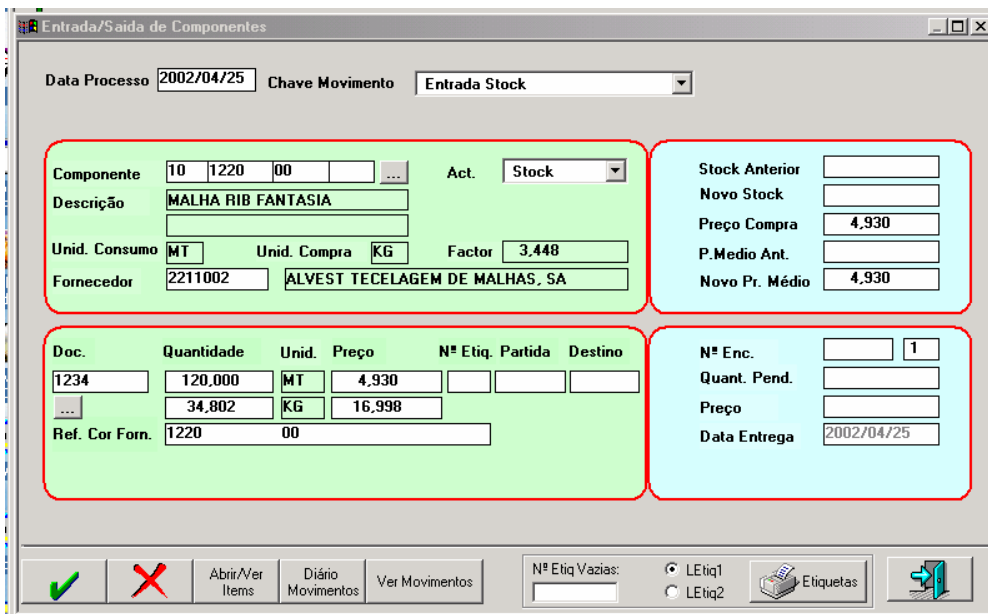





FICHAS TÉCNICAS

Ficha de consumos por modelo

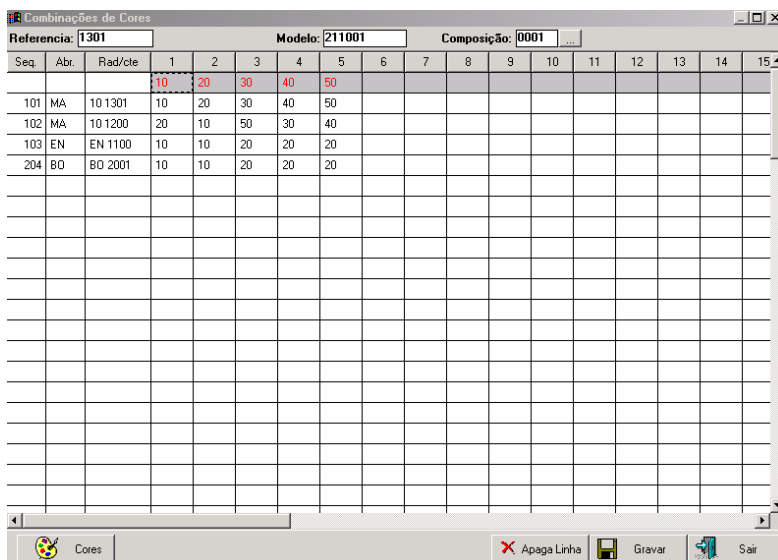
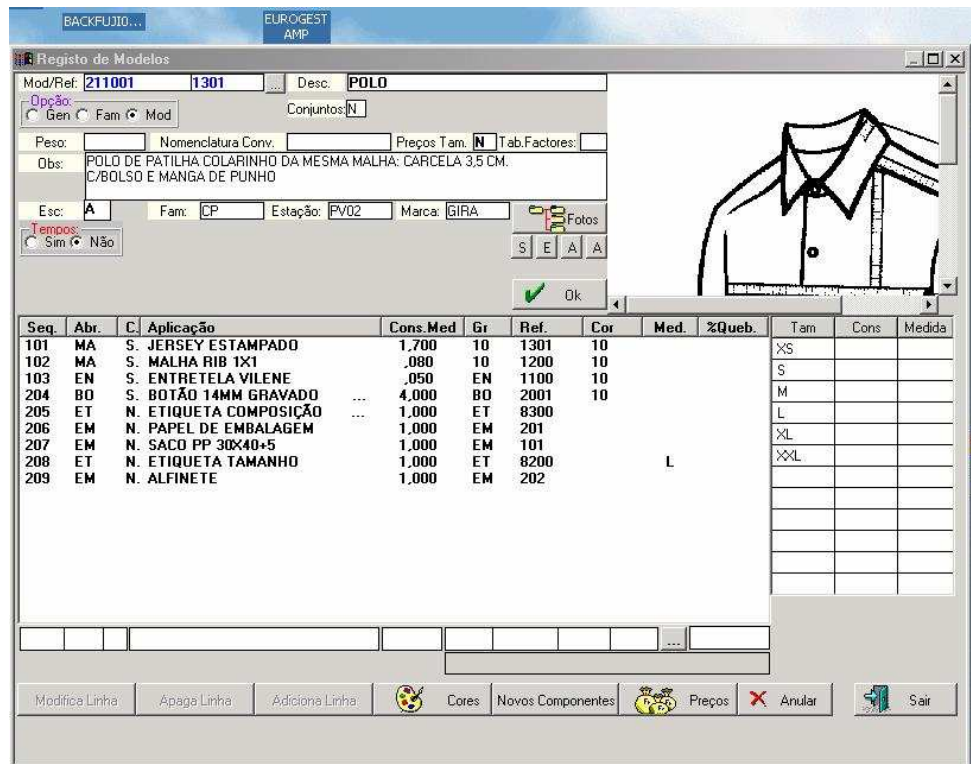

Matriz de combinação de cores de Acessórios ou contrastes, com as Côres de base da matéria prima Principal.



## CALCULOS DE PREÇOS DE CUSTO E DE VENDA

Cálculo do preço de custo e de venda de um artigo, tendo em conta todos os componentes que consome, tempos previstos para fabrico, outros encargos que se queiram inputar, margem de comercialização, comissões de agentes, etc...

Ficha de Calculo de Preços de Custo e de Venda de um artigo.

DATA		Ficha do Custo		Pag. 1		
Modelo:		2 16020				
Ref:		R606				
De co.:		CALÇA LUBITAMA				
Componente	Quantidade	Descrição	Preço Unitário	U.M.	Ext. % Des. P. L.V.M.	Valor
01	1000	WZPZT000001	0,20	U	0,00	200,00
02	1000	WZPZT000002	0,20	U	0,00	200,00
03	1000	WZPZT000003	0,20	U	0,00	200,00
04	1000	WZPZT000004	0,20	U	0,00	200,00
05	1000	WZPZT000005	0,20	U	0,00	200,00
06	1000	WZPZT000006	0,20	U	0,00	200,00
07	1000	WZPZT000007	0,20	U	0,00	200,00
08	1000	WZPZT000008	0,20	U	0,00	200,00
09	1000	WZPZT000009	0,20	U	0,00	200,00
10	1000	WZPZT000010	0,20	U	0,00	200,00
Subtotal						2000,00
Total Custo Componente						2000,00
Operação F*		Valor	Ext. %	Valor		
F2		3,00	0,15	0,50		
F3		3,00	0,15	0,50		
F4		30,00	0,15	0,50		
F5		3,00	0,15	0,50		
Total Operações						40,00
Nº	Operação	Descrição	Valor	Ext. %	Valor	
1	1	Materiais	2000,00		2000,00	
2	2	Margem de	15,00		2,25	
3	3	Operações	15,00		2,25	
4	4	Preço Custo	2000,00		22,50	
5	5	Margem	2000,00		22,50	
6	6	Preço Venda	2000,00		22,50	
7	7	Preço Venda	2000,00		22,50	
8	8	Preço Venda	2000,00		22,50	
9	9	Preço Venda	2000,00		22,50	
Total Operações						33,75
Custo Material		2000,00	Operações	40,00	Preço Venda	33,75

Resumo de custos e desvios de uma Ordem de Fabrico

DATA		Ficha do Custo		Pag. 1		
Modelo:		2 16020				
Ref:		R606				
De co.:		CALÇA LUBITAMA				
Componente	Quantidade	Descrição	Preço Unitário	U.M.	Ext. % Des. P. L.V.M.	Valor
01	1000	WZPZT000001	0,20	U	0,00	200,00
02	1000	WZPZT000002	0,20	U	0,00	200,00
03	1000	WZPZT000003	0,20	U	0,00	200,00
04	1000	WZPZT000004	0,20	U	0,00	200,00
05	1000	WZPZT000005	0,20	U	0,00	200,00
06	1000	WZPZT000006	0,20	U	0,00	200,00
07	1000	WZPZT000007	0,20	U	0,00	200,00
08	1000	WZPZT000008	0,20	U	0,00	200,00
09	1000	WZPZT000009	0,20	U	0,00	200,00
10	1000	WZPZT000010	0,20	U	0,00	200,00
Subtotal						2000,00
Total Custo Componente						2000,00
Operação F*		Valor	Ext. %	Valor		
F2		3,00	0,15	0,50		
F3		3,00	0,15	0,50		
F4		30,00	0,15	0,50		
F5		3,00	0,15	0,50		
Total Operações						40,00
Nº	Operação	Descrição	Valor	Ext. %	Valor	
1	1	Materiais	2000,00		2000,00	
2	2	Margem de	15,00		2,25	
3	3	Operações	15,00		2,25	
4	4	Preço Custo	2000,00		22,50	
5	5	Margem	2000,00		22,50	
6	6	Preço Venda	2000,00		22,50	
7	7	Preço Venda	2000,00		22,50	
8	8	Preço Venda	2000,00		22,50	
9	9	Preço Venda	2000,00		22,50	
Total Operações						33,75
Custo Material		2000,00	Operações	40,00	Preço Venda	33,75

Tabelas de Preços

DATA		TABELA DE PREÇOS		16/01/2001 Pag. 1	
Tabela cliente:		EUROMERCANTE		DATA	
Material Ref.	Designação	Unidade	Quantidade	Preço Unit.	Preço Total
216020	0005 CALÇA		10,00	6,84	68,40



Encomendas de Clientes

Janela de introdução de Encomendas de Clientes

**Introdução/Consulta de Pedidos**

Nr. Cli. 2112004 Nome: CITY LOOK FOR MEN GMBH Prioridade  
 Cond Pag. 1007 Descrição: TRANSFERENCIA BANCÁRIA ADS 60 DIAS Tipo Ped. 1 Modificacao...  
 Divisa: EUR Cambio: 1,0000 Rep. 4 Com. 10,00 S/Ref.  
 Desc pp. Desc Com Data 2001/10/25 Data E. 2002/03/31 Data L. 2002/03/31 Nr. Ped. 100012 Inserir Pedido

Linha	Modelo	Ref	Cor	Esc	XS	S	M	L	XL	XXL	Total	Preço U.
1	211001	1301	10	A	50	50	50	50	50	50	300	300,000
2	211001	1301	30	A	30	30	30	30	30	30	150	29,000
3	214030	1200	10	A	20	20	20	20	20	20	120	19,000
4	214030	1200	40	A	15	15	15	15	25	25	115	19,000
6	211001	1301	10	A	50	50	50	50	50	50	300	29,700
8	211001	1301	10	A	40	45	35	35	35	40	230	29,700

Linha Modelo Ref Cor Esc XS S M L XL XXL Total Preço U.  
 8 211001 1301 10 A 40 45 35 35 35 40 230 29,700

Descrição: POLO Tot.Unidades: 1215

Observação 1: ETIQ. CLIENTE  
 Observação 2: AAAAAAAAAA  
 Observação 3:

Modifica Linha X Linha Adiciona Gravar Msg... Cria Modelos Novo

**Carteira de Pedidos**

07/03/2002 10:00:15

Modelo	Ref	Cor	Esc	XS	S	M	L	XL	XXL	Total	Desc. da Artigo	Q. F.	DE	ENC.	SA
ENLAPINA LITMIAIA															
211001	1301	10	A	50	50	50	50	50	50	300	2185	266,26208			
211001	1301	30	A	30	30	30	30	30	30	150	2187	266,26208			
214030	1200	10	A	20	20	20	20	20	20	120	2192	266,26208			
214030	1200	40	A	15	15	15	15	25	25	115	2192	266,26208			
211001	1301	10	A	50	50	50	50	50	50	300	2185	266,26208			
211001	1301	10	A	40	45	35	35	35	40	230	2188	266,26208			
CITY LOOK FOR MEN															
211001	1301	10	A	50	50	50	50	50	50	300	2185	266,26208			
211001	1301	30	A	30	30	30	30	30	30	150	2187	266,26208			
214030	1200	10	A	20	20	20	20	20	20	120	2192	266,26208			
214030	1200	40	A	15	15	15	15	25	25	115	2192	266,26208			
211001	1301	10	A	50	50	50	50	50	50	300	2185	266,26208			
211001	1301	10	A	40	45	35	35	35	40	230	2188	266,26208			
VESTIMENTA ENLAPINA LITMIAIA															
211001	1301	10	A	50	50	50	50	50	50	300	2185	266,26208			
211001	1301	30	A	30	30	30	30	30	30	150	2187	266,26208			
214030	1200	10	A	20	20	20	20	20	20	120	2192	266,26208			
214030	1200	40	A	15	15	15	15	25	25	115	2192	266,26208			
211001	1301	10	A	50	50	50	50	50	50	300	2185	266,26208			
211001	1301	10	A	40	45	35	35	35	40	230	2188	266,26208			

- Carteira de encomendas Ordenadas :
- Por Cliente
  - Por ref.de Artigo
  - Por datas de entrega
  - Por vendedor /agente

Encomendas de Clientes

Encomenda de um cliente

NOTA DE ENCOMENDA										1000-2		Enc. Client		Enc 2002/03/28 Pag. 1 / 1	
Ubf. da Padaria Lc.34 - 11 57 Avencada 494d 3000-00 Coimbra										Cliente: 211204 Nome (S de G): CITY LOOK FOR MEN GMBH					
CARR. N. Pagamento: 1007 Empresa: 2002/03/28 a 2002/03/28 Validador: d Desconto: 0 0										REGISTRADA: 2nd 1000 BERLIN (0) Contribuinte: 0 2nd 2nd					
Dólar: EUR										Tamanhos e Quantidades por Tamanho					
Modelo	Ref / Cor / Esc	A	XS	S	M	L	XL	XXL	Total	Preço	LI	Descrição/Observações			
211001	1301 10 A		56	56	56	56	56	56	166	166,66		1 POLO modificada a 24/02/2002			
211001	1301 20 A			16	16	16	16	16	156			2 POLO			
214030	1200 10 A		26	26	26	26	26	26	126			3 T-SHIRT			
214030	1200 20 A		15	15	15	15	15	15	115			4 T-SHIRT			
211001	1301 10 A		56	56	56	56	56	56	166			5 POLO			
211001	1301 10 A		16	16	16	16	16	16	216			6 POLO			
ETIQUETA CLIENTE *****															
Totais: Euros: 114.226,00 € Escudos: 22.966,45,00 Quantidades: 1.292															

Vizualização de Encomendas de clientes

Resumo	Pedido	Cod. Cli.	Dt. Entrega	Modelo	Ref	Cor	Esc	Fam	Rep	Tipo de Pedidos:		Ordenação:		Ped.a Zeros	
Inicial										<input type="radio"/> com O.F. <input type="radio"/> sem O.F. <input checked="" type="radio"/> Todos	<input checked="" type="radio"/> Pedido <input type="radio"/> Cliente	<input type="radio"/> Sim <input checked="" type="radio"/> Não	<input type="button" value="Ok"/>	<input type="button" value="Sair"/>	
Final	999999	99999999	99999999	/	/	/	/	/	99						
Cod. Cli.	Nome Cliente	Modelo	Ref / Cor / Esc	Desc.	Pri.	Dt. Ent.	Quant.	Enc/Cli	Pedido	L					
2111002	VESTICALÇA MODAS, LIMIT	211001	1301 10 A	POLO	0	2002/02/28	44	PED - 100011	100011						
2111002	VESTICALÇA MODAS, LIMIT	211001	1301 20 A	POLO	0	2002/02/28	36	PED - 100011	100011						
2111002	VESTICALÇA MODAS, LIMIT	211001	1301 30 A	POLO	0	2002/02/28	24	PED - 100011	100011						
2111002	VESTICALÇA MODAS, LIMIT	211001	1301 40 A	POLO	0	2002/02/28	18	PED - 100011	100011						
2111002	VESTICALÇA MODAS, LIMIT	214030	1200 10 A	T-SHIRT	0	2002/02/28	54	PED - 100011	100011						
2111002	VESTICALÇA MODAS, LIMIT	214030	1200 20 A	T-SHIRT	0	2002/02/28	30	PED - 100011	100011						
2111002	VESTICALÇA MODAS, LIMIT	214030	1200 30 A	T-SHIRT	0	2002/02/28	36	PED - 100011	100011						
2111002	VESTICALÇA MODAS, LIMIT	215020	R505 10 E	CALÇA LUSITANA	0	2002/02/28	210	PED - 100011	100011						
2111002	VESTICALÇA MODAS, LIMIT	215020	R505 20 E	CALÇA LUSITANA	0	2002/02/28	240	PED - 100011	100011						
2111002	VESTICALÇA MODAS, LIMIT	215020	R505 30 E	CALÇA LUSITANA	0	2002/02/28	600	PED - 100011	100011						
				Subtotal			1292								
2112004	CITY LOOK FOR MEN GMBH	211001	1301 10 A	POLO	0	2002/03/31	300		100012						
2112004	CITY LOOK FOR MEN GMBH	211001	1301 30 A	POLO	0	2002/03/31	150		100012						
2112004	CITY LOOK FOR MEN GMBH	214030	1200 10 A	T-SHIRT	0	2002/03/31	120		100012						
2112004	CITY LOOK FOR MEN GMBH	214030	1200 40 A	T-SHIRT	0	2002/03/31	115		100012						
2112004	CITY LOOK FOR MEN GMBH	211001	1301 10 A	POLO	0	2002/03/31	300		100012						
2112004	CITY LOOK FOR MEN GMBH	211001	1301 10 A	POLO	0	2002/03/31	230		100012						
				Subtotal			1215								
2112003	PADIAN MODA, SL	215020	R505 10 E	CALÇA LUSITANA	0	2002/03/31	10		100013						
2112003	PADIAN MODA, SL	215020	R505 30 E	CALÇA LUSITANA	0	2002/03/31	180		100013						
2112003	PADIAN MODA, SL	211001	1301 10 A	POLO	0	2002/03/31	100		100013						
2112003	PADIAN MODA, SL	211001	1301 30 A	POLO	0	2002/03/31	1		100013						
				Subtotal			291								

## Calculos de necessidades De matérias primas e acessórios

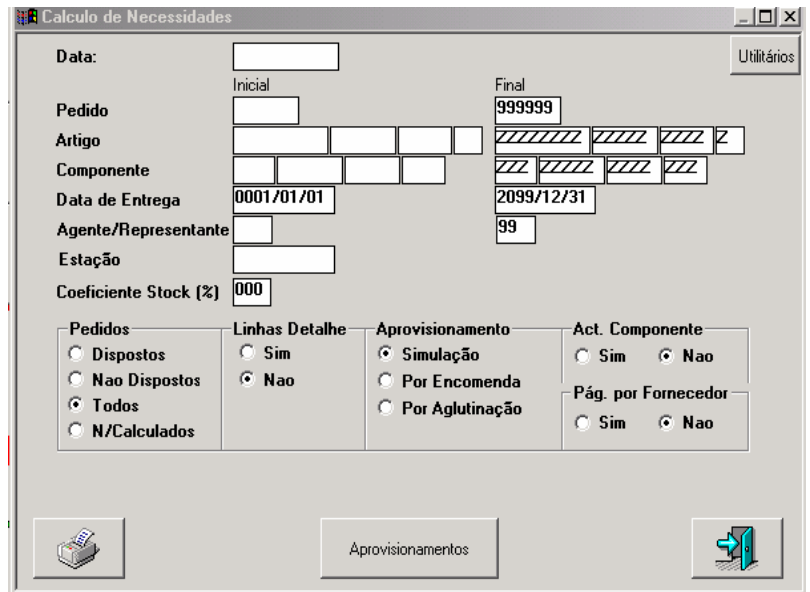

### PROCESSOS DE APROVISIONAMENTOS

Origem	Descrição	Especificações	Ref/Cor/Fornec	Un	Preço	IQP	Qtz	Qtz	Qtz	Qtz	Qtz	Qtz	Qtz	Qtz	Qtz
Fornecedor 201000 ACESSÓRIOS PARA VESTUÁRIO, S.A															
C6	61	6	1	COSMIF	6101		10	100,00	200,00				200,00	200,00	
C6	61	6	2	COSMIF	6102		10	200,00	400,00				400,00	400,00	
EH	261			SACO PP 160x65	261		10	200,00	200,00	200,00	40,00				
EH	261			PAPEL DE ESTAMPAGEM	261		10	200,00	200,00	40,00	40,00			17,00	2,00
EH	262			ALFIMETE	262		10	200,00	200,00	40,00	40,00			40,00	8,00
EH	261			COSMIF 2x2	261		10	200,00	200,00	40,00	40,00			40,00	8,00
EH	1166	16		ENTRETELA VLENE	1166		16	200,00	3200,00	20,00	20,00			20,00	200,00
EH	1166	26		ENTRETELA VLENE	1166		26	200,00	5200,00	40,00	40,00			40,00	200,00
ET	2266	L		ETIQUETA TELA 10x10	2266L		10	200,00	2000,00	20,00	20,00			20,00	20,00
ET	2266	H		ETIQUETA TELA 10x10	2266H		10	200,00	2000,00	20,00	20,00			20,00	20,00
ET	2266	S		ETIQUETA TELA 10x10	2266S		10	200,00	2000,00	20,00	20,00			20,00	20,00
ET	2266	2L		ETIQUETA TELA 10x10	22662L		10	200,00	2000,00	20,00	20,00			20,00	20,00
ET	2266	2S		ETIQUETA TELA 10x10	22662S		10	200,00	2000,00	20,00	20,00			20,00	20,00
ET	2266	2L		ETIQUETA TELA 10x10	22662L		10	200,00	2000,00	20,00	20,00			20,00	20,00
ET	2266	2S		ETIQUETA TELA 10x10	22662S		10	200,00	2000,00	20,00	20,00			20,00	20,00
ET	2266	2L		ETIQUETA TELA 10x10	22662L		10	200,00	2000,00	20,00	20,00			20,00	20,00
ET	2266	2S		ETIQUETA TELA 10x10	22662S		10	200,00	2000,00	20,00	20,00			20,00	20,00
FE	2166	16	2x	FICHA METAL ARROW	2166		16	200,00	3200,00	20,00	20,00			20,00	200,00
FE	2166	26	2x	FICHA METAL ARROW	2166		26	200,00	5200,00	40,00	40,00			40,00	200,00
FE	2166	16	2x	FICHA METAL ARROW	2166		16	200,00	3200,00	40,00	40,00			40,00	200,00
FE	2166	26	2x	FICHA METAL ARROW	2166		26	200,00	5200,00	40,00	40,00			40,00	200,00
Total Fornecedor															
Fornecedor 201002 ALVEST TECNOLOGIA DE MALHAS, S.A															
16	1266	16		MALHA 16x16	2666		16	200,00	3200,00	20,00	20,00			20,00	200,00
16	1266	26		MALHA 16x16	2666		26	200,00	5200,00	40,00	40,00			40,00	200,00
16	1266	16		MALHA 16x16	2666		16	200,00	3200,00	40,00	40,00			40,00	200,00
16	1266	26		MALHA 16x16	2666		26	200,00	5200,00	40,00	40,00			40,00	200,00
16	1266	56		MALHA 16x16	2666		56	200,00	11200,00	80,00	80,00			80,00	200,00
16	1161	16		JERSEY ESTAMPADO	1161		16	200,00	3200,00	20,00	20,00			20,00	200,00
16	1161	26		JERSEY ESTAMPADO	1161		26	200,00	5200,00	40,00	40,00			40,00	200,00



## ENCOMENDAS A FORNECEDORES

Registos, Manutenção e Emissão de Encomendas a Fornecedores e acompanhamento e controlo da sua situação.

**Manutenção de Encomendas a Fornecedores**

Numero:       Codigo de Fornecedor:       Data:

Obs:       **LANIFICIO LAMBERTO**

Gru...	Ref.	Cor	Med.	Descrição	UN	Quant	Preço	Data
20	R5005	10		TECIDO MARZOTTO	MT	104,00	,87	2002/01/30
20	R5005	20		TECIDO MARZOTTO	MT	117,00	,87	2002/01/30
20	R5005	30		TECIDO MARZOTTO	MT	78,00	,87	2002/01/30

**Visualização de Encomendas a Fornecedores**

Encomenda Inicial:       Componente Inicial:      ...

Encomenda Final:       Componente Final:     ...

Ordenação:  Componente       Encomenda

Nº Enc.	Fornecedor	Gru.	Ref.	Cor	Med.	Descrição	Unidade	Quant. Pend.	Data Entrega
156	2212005	20	R5005	10		TECIDO MARZOTTO	MT	104,00	2002/01/30
156	2212005	20	R5005	20		TECIDO MARZOTTO	MT	117,00	2002/01/30
156	2212005	20	R5005	30		TECIDO MARZOTTO	MT	78,00	2002/01/30
<b>SubTotal:</b>								<b>299,00</b>	
160	2211004	BO	2001	10		BOTÃO 14MM GRAV	UN	1.200,00	2001/11/22
160	2211004	BO	2001	20		BOTÃO 14MM GRAV	UN	600,00	2001/11/22
<b>SubTotal:</b>								<b>1.800,00</b>	

DEMO      **Situacao de Encomendas a Fornecedores** 2002/4/24      Ordenação por: Data

Forn. Nome Fornecedor	Telefone	Telefax	Observacoes
Pedido Codigo	UN Ref / Cor / Fornecedor		Dat. Ped      Dat. Ent      Quantidade
2211001 ACESSÓRIOS PARA VESTUÁRIO, SA	4700 BRAGA		
149 ET 8200 L ETIQUETA TAMANHO	UN 8200/L		2001/10/26      2001/10/26      P      41
149 ET 8200 M ETIQUETA TAMANHO	UN 8200/M		2001/10/26      2001/10/26      P      41
149 ET 8200 S ETIQUETA TAMANHO	UN 8200/S		2001/10/26      2001/10/26      P      41
149 ET 8200 XL ETIQUETA TAMANHO	UN 8200/XL		2001/10/26      2001/10/26      P      41
149 ET 8200 XS ETIQUETA TAMANHO	UN 8200/XS		2001/10/26      2001/10/26      P      41
149 ET 8200 XXL ETIQUETA TAMANHO	UN 8200/XXL		2001/10/26      2001/10/26      P      41
149 ET 8300 ETIQUETA COMPOSIÇÃO	UN 8300		2001/10/26      2001/10/26      P      1296
<b>Total por Semana</b>			<b>1.542</b>

DIÁRIO **Encomenda Nr.** 155 Data: 2004/2002 Pag 1

Urb. de Pedreira U.24 - 1º 51  
 Agulhado 3104  
 Contido. N.º  
 Capital Social  
 Registo

**66780606:**  
 Encom. Tra.  
 LANIFICIO LAMBERTO  
 PARQUE IND. VIA LAFRUA  
 FES FAROSSA  
 29400 MILAN

Encom. Sentença  
 Encomendadas as artigos abaixo descritos, nos códigos habituais, para entrega até a data indicada. Fornecedor: 2212005 Contido. N.º 111 111 111

Códigos				Elementos de uso interno				Elementos para o Fornecedor					
Qtd	Ref.	Gr.	Med.	Descrição	UN.	Qt. Enc.	Qt. Rec.	larg	gm2	Pre. Compr.	Un. Cons.	Pre. Cons.	
75	R5005	10		TECIDO MARZOTTO	MT	273,00		150		,875		,875	
75	R5005	20		TECIDO MARZOTTO	MT	312,00		150		,875		,875	
75	R5005	30		TECIDO MARZOTTO	MT	780,00		150		,875		,875	
Classe vaga											Valor total da encomenda		287,00

PÁ. 166 Assinatura \_\_\_\_\_

Recepção com entrada automática

**ENCOMENDAS A FORNECEDORES**

Recebimento de Encomendas a Fornecedores

Fornecedor: 2212005 Enc. Inicial/Final: 155 000155 Documento: Data Processo: 2002/04/28 Validar

**LANIFICIO LAMBERTO**

Enc.Nr	Li	Gr.	Ref.	Cor	Med.	Desc.	UN.	Qt. Enc.	Qt. Rec.	larg	gm2	Pre. Compr.	Un. Cons.	Pre. Cons.
155	1	20	R5005	10		TECIDO MARZOTTO	MT	273,00		150		,875		,875
155	1	20	R5005	20		TECIDO MARZOTTO	MT	312,00		150		,875		,875
155	1	20	R5005	30		TECIDO MARZOTTO	MT	780,00		150		,875		,875

Diário Movimentos Ver Movimentos Ver Encomendas

## ARMAZEM ARTIGOS FABRICADOS

Controle de stocks de produtos acabados, e registos estatísticos relativos a quantidades vendidas, fabricadas, em fabrico, facturadas e devolvidas.



Vizualização de artigos Em armazem

Artigo Inicial		Final		Artigos a zeros		Ver Stocks		OK		SAIR				
Modelo	Ref	Cor	E	Descrição	T1	T2	T3	T4	T5	T6	T7	T8	T9	T10
211001	1301		A	POLO	9	9	9	9	9	9				
211001	1301	10	A	POLO	69	87	102	79	79	79				
211001	1301	20	A	POLO	92	87	82	77	57	67				
211001	1301	30	A	POLO	71	64	59	59	65	64				
211001	1301	40	A	POLO	53	51	29	21	45	19				
214030	1200	10	A	T-SHIRT	93	93	93	93	93	93				
214030	1200	20	A	T-SHIRT	45	45	45	45	45	45				
214030	1200	30	A	T-SHIRT	91	91	91	91	91	91				
214030	1200	40	A	T-SHIRT	15	15	15	25	25	20				
215020	R505		E	CALÇA LUSITANA	20	20	20	20	20	20	20	20	20	20
215020	R505	10	E	CALÇA LUSITANA	15	15	15	15	15	5	30	30	29	29
215020	R505	20	E	CALÇA LUSITANA	30	36	36	36	36	36	36	30	30	30
215020	R505	30	E	CALÇA LUSITANA	9	9	9	9	9	9	9	9	9	17
215020	R505	40	E	CALÇA LUSITANA	40	40	40	40	40	40	40	40	40	40
2235.001	R505		E	CALÇA TIAGUS	6	6	6	6	6	6	6	6	6	6
2235.001	R505	10	E	CALÇA TIAGUS	15	8	8	16	8	8	8	8	8	8
2235.001	R505	40	E	CALÇA TIAGUS	7	7	7	7	7	7	7	7	7	7
521CIT01	1021		A	PIJAMA CITY										
521CIT01	1021	1	A	PIJAMA CITY										
521CIT01	1021	1	A	PIJAMA CITY										
521CIT01	1021	2	A	PIJAMA CITY										
521CIT01	1021	2	A	PIJAMA CITY										
521CIT01	1021	3	A	PIJAMA CITY										

Registos: 24

Inventario de Artigos fabricados

DEMO		Inventário Artigos Acabados		2002/04/27		Pág: 1									
Valorizado a:		Preço Venda		Stock Livre											
Modelo	Refer.	Cor	Esc	Unid.						Preço	Valor				
<b>POLO</b>															
				XS	S	M	L	XL	XXL						
211001	1301	A		9	9	9	9	9	9	54	29,70	1.603,80			
211001	1301	10	A	69	87	102	79	79	79	496	29,70	14.701,60			
211001	1301	20	A	92	87	82	77	57	67	462	29,70	13.721,40			
211001	1301	30	A	71	64	59	59	65	64	382	29,70	11.345,40			
211001	1301	40	A	53	51	21	21	45	19	189	29,00	5.481,00			
<b>211001</b>	<b>Tot.</b>			<b>294</b>	<b>298</b>	<b>252</b>	<b>245</b>	<b>255</b>	<b>238</b>	<b>1.582</b>	<b>147,80</b>				
<b>T-SHIRT</b>															
				XS	S	M	L	XL	XXL						
214030	1200	10	A	93	93	93	93	93	93	698	19,00	10.602,00			
214030	1200	20	A	45	45	45	45	45	45	270	19,00	5.130,00			
214030	1200	30	A	91	91	91	91	91	91	546	19,00	10.374,00			
214030	1200	40	A	15	15	15	25	25	20	115	19,53	2.245,95			
<b>214030</b>	<b>Tot.</b>			<b>244</b>	<b>244</b>	<b>244</b>	<b>254</b>	<b>254</b>	<b>249</b>	<b>1.489</b>	<b>76,53</b>				
<b>CALÇA LUSITANA</b>															
				34	36	38	40	42	44	46	48	50	52		
215020	R505		E	20	20	20	20	20	20	20	20	200	32,13	6.426,00	
215020	R505	10	E	15	15	15	15	15	5	30	30	29	198	32,13	6.361,74
215020	R505	20	E	30	36	36	36	36	36	30	30	30	336	32,13	10.795,68
215020	R505	30	E	9	9	9	9	9	9	9	9	17	98	32,13	3.148,74
215020	R505	40	E	40	40	40	40	40	40	40	40	400	32,13	12.852,00	
<b>215020</b>	<b>Tot.</b>			<b>114</b>	<b>120</b>	<b>120</b>	<b>120</b>	<b>120</b>	<b>110</b>	<b>135</b>	<b>129</b>	<b>128</b>	<b>136</b>	<b>1.232</b>	<b>160,65</b>
<b>CALÇA TIAGUS</b>															
				34	36	38	40	42	44	46	48	50	52		
2235.001	R505		E	6	6	6	6	6	6	6	6	6	60	39,50	2.370,00
2235.001	R505	10	E	15	8	8	16	8	8	8	8	8	96	39,50	3.762,60
211001	R505	40	E	7	7	7	7	7	7	7	7	7	70	39,50	2.765,00
<b>2235.001</b>	<b>Tot.</b>			<b>28</b>	<b>21</b>	<b>21</b>	<b>29</b>	<b>21</b>	<b>21</b>	<b>21</b>	<b>21</b>	<b>21</b>	<b>225</b>	<b>118,50</b>	
<b>Totais:</b>				<b>680</b>	<b>683</b>	<b>637</b>	<b>648</b>	<b>650</b>	<b>618</b>	<b>156</b>	<b>150</b>	<b>149</b>	<b>157</b>	<b>4.528</b>	<b>503,48</b>



## ORDENS DE FABRICO

Ordem de Fabrico

Diversas formas de apresentação

Emissão de Ordens de Fabrico através de selecções da Carteira de Encomendas de Clientes, por modelos, referências, datas de entrega, prioridades, número da encomenda, etc ...

Modelo		Ref/Cor		XS	S	M	L	XL	XXL	Total	
T-SHIRT	214030	1200	10	A	69	69	69	69	69	414	
	214030	1200	20	A	20	20	20	20	20	120	
	214030	1200	30	A	56	56	56	56	56	336	
	214030	1200	40	A	15	15	15	25	25	115	
<b>SUBTOT</b>					160	160	160	170	170	165	985
<b>Total</b>					160	160	160	170	170	165	985

Composições	Materiais	Composições	Costimo
10_1200_10	MALHA RIB 1X1	80% VISCOSE 20% AC ETATO	538,20 MT
10_1200_20	MALHA RIB 1X1	80% VISCOSE 20% AC ETATO	156,00 MT
10_1200_30	MALHA RIB 1X1	80% VISCOSE 20% AC ETATO	436,80 MT
10_1200_40	MALHA RIB 1X1	80% VISCOSE 20% AC ETATO	149,50 MT
10_1301_10	JERSEY ESTAMPADO	100% ALGODÃO	4,80 MT
10_1301_20	JERSEY ESTAMPADO	100% ALGODÃO	16,56 MT
10_1301_30	JERSEY ESTAMPADO	100% ALGODÃO	4,80 MT
10_1301_40	JERSEY ESTAMPADO	100% ALGODÃO	13,44 MT
EM 101	SACO P/B SACOS	100% ALGODÃO	585,00 UN
EM 201	PAPEL DE EMBALAGEM	100% ALGODÃO	585,00 UN
EM 202	ALFINETE	100% ALGODÃO	258,00 UN
EM 1100_10	ENTRETELA VILENE	100% ALGODÃO	25,70 MT
EM 1100_20	ENTRETELA VILENE	100% ALGODÃO	22,56 MT
ET S200_L	ETIQUETA TAMANHO	100% ALGODÃO	37,70 UN
ET S200_M	ETIQUETA TAMANHO	100% ALGODÃO	258,00 UN
ET S200_S	ETIQUETA TAMANHO	100% ALGODÃO	225,00 UN
ET S200_XL	ETIQUETA TAMANHO	100% ALGODÃO	446,00 UN
ET S200_XXS	ETIQUETA TAMANHO	100% ALGODÃO	160,00 UN
ET S200_XXL	ETIQUETA TAMANHO	100% ALGODÃO	510,00 UN
ET S200	ETIQUETA COMPOSIÇÃO	100% ALGODÃO	585,00 UN

Destino das peças De uma Ordem de Fabrico

DEMO		DETALHE O/FABRICO N.		2192	Data:	2002/04/28				
Ordem de Fabrico	Modelo									
Mod/Ref/Cor	Pedido Lin	Cliente	Nome			Total Obs				
214030	T-SHIRT			XS	S	M	L	XL	XXL	
1200 10 A	100010 5	2111001	MODAFINA, LIMITADA	40	40	40	40	40	40	240
1200 10 A	100011 5	2111002	VESTICALÇA MODAS, LIMITADA	9	9	9	9	9	9	54
1200 10 A	100012 3	2112004	CITY LOOK FOR MEN GMBH	20	20	20	20	20	20	120
<b>Total:</b>				69	69	69	69	69	69	414
1200 20 A	100010 6	2111001	MODAFINA, LIMITADA	15	15	15	15	15	15	90
1200 20 A	100011 6	2111002	VESTICALÇA MODAS, LIMITADA	5	5	5	5	5	5	30
<b>Total:</b>				20	20	20	20	20	20	120
1200 30 A	100010 7	2111001	MODAFINA, LIMITADA	50	50	50	50	50	50	300
1200 30 A	100011 7	2111002	VESTICALÇA MODAS, LIMITADA	6	6	6	6	6	6	36
<b>Total:</b>				56	56	56	56	56	56	336
1200 40 A	100012 4	2112004	CITY LOOK FOR MEN GMBH	15	15	15	25	25	20	115
<b>Total:</b>				15	15	15	25	25	20	115

Totais Ord. Fab. :....

160 160 160 170 170 165

985

Requisição de Materiais para uma Ordem de Fabrico

**ORDENS DE FABRICO**

DEMO Lista de Materiais para a Ordem de Fabrico Nr. 2192 Data: 2002/06/04

Quantidade inicial c

Grupo	Ref	Cor	Med	Apl.	Componente	Med.	Un.	Qdº Prev	Consumo	De custo	Obs.
10	1200	10	MA		MALHA RIB 1X1	1,30	MT	532,20			
10	1200	20	MA		MALHA RIB 1X1	1,30	MT	156,00			
10	1200	30	MA		MALHA RIB 1X1	1,30	MT	436,20			
10	1200	40	MA		MALHA RIB 1X1	1,30	MT	149,60			
10	1301	10	MA		JERSEY ESTAMPADO	0,04	MT	4,80			
10	1301	20	MA		JERSEY ESTAMPADO	0,04	MT	16,56			
10	1301	30	MA		JERSEY ESTAMPADO	0,04	MT	4,80			
10	1301	40	MA		JERSEY ESTAMPADO	0,04	MT	13,44			
EM	101		EM		SACO PP 30X40X5	1,00	UN	985,00			
EM	201		EM		PAPEL DE EMBALAGEM	1,00	UN	985,00			
EM	202		EM		ALFINETE	1,00	UN	985,00			
EM	1100	10	EM		ENTRETELA VILENE	0,05	MT	26,70			
EM	1100	20	EM		ENTRETELA VILENE	0,05	MT	22,56			
ET	8200		L	ET	ETIQUETA TAMANHO	1,00	UN	170,00			
ET	8200		M	ET	ETIQUETA TAMANHO	1,00	UN	160,00			
ET	8200		S	ET	ETIQUETA TAMANHO	1,00	UN	160,00			
ET	8200		XL	ET	ETIQUETA TAMANHO	1,00	UN	170,00			
ET	8200		XS	ET	ETIQUETA TAMANHO	1,00	UN	160,00			
ET	8200		XXL	ET	ETIQUETA TAMANHO	1,00	UN	165,00			
ET	8200			ET	ETIQUETA COMPOSIÇÃO	1,00	UN	985,00			

**Emissão de Ordens de Fabrico**

Alternados:  Sim  Não    Ordenação:  Modelo  Cor

Ped Inicial:     Modelos:     Cores:     Ent. Inicial:

Ped Final: 999999    Ref:     Esc:     Final: 2099/12/31

Premir "Enter" para validar: Modelo, Referencia, Cor e Escala nas Combos

Processo Aprovisionamento:     Pedidos

Modelo	Ref	Cor	E	T1	T2	T3	T4	T5	T6	T7	T8	T9	T0	Total
214030	1200	10	A	69	69	69	69	69	69					414
214030	1200	20	A	20	20	20	20	20	20					120
214030	1200	30	A	56	56	56	56	56	56					336
214030	1200	40	A	15	15	15	25	25	20					115

Pedido	Ltn	Modelo	Ref	Cor	E	T1	T2	T3	T4	T5	T6	T7	T8	T9	T0	Total
100010	5	214030	1200	10	A	40	40	40	40	40	40					240
100011	5	214030	1200	10	A	9	9	9	9	9	9					54
100012	3	214030	1200	10	A	20	20	20	20	20	20					120

Seleção de artigos a Incluir numa Ordem de Fabrico

100012	3	214030	1200	10	A	20	20	20	20	20	20					120
--------	---	--------	------	----	---	----	----	----	----	----	----	--	--	--	--	-----

Obs 1:     Obs 2:

Obs 3:

Ciente: 2112004 CITY LOOK FOR MEN GMBH    Data Entrega: 20020331    Data Limite: 20020331

Total da seleção:

Numero: 2192    Data: 2002/05/02

Ord.Fab. por Modelo:  Sim  Não    Total Ref./Cor:  Sim  Não

Ver Pedidos



## ACOMPANHAMENTO DA PRODUÇÃO EM CURSO

Registos relativos ao avanço das peças nas várias fases do processo de produção, relatórios da produção diária, e inventário produção em curso. Situação geral de uma encomenda: Necessidades, aprovisionamentos de matérias primas, situação de corte, confeccionadores e acabamentos.

Diário de fabrico

Ver situação de uma Ordem de Fabrico

Ver Situação de Ordem Fabrico

Ord.Fabrico: 2186    Artigo: 215020 R505 40 E

Tamanho	34	36	38	40	42	44	46
Qt. Inicial	5	5	5	5	5	5	5
Corte E.	5	5	5	5	5	5	5
P.							
Prep. E.	5	5	5	5	5	5	5
P.							
Conf. E.	5	5	5	5	5	5	5
P.							

Diário de Fabrico

Chave do Movimento: Movim. Fabricação    Data: 2002/04/27

Fase Origem: 1    Fase Destino: 2

Ord. Fabrico: 2187    Artigo: 211001 1301 10 A    Descrição: POLO

Peça:    Ver Quantidades

Tamanhos	Qt/Inic.	Corte	Prep.	Conf.	Fase4	Bord.	Estam.	Fase7	Acab.	Embal.	Armaz.	Falta
XS	104				182							182
S	109		182									182
M	99				182							182
L	99				187							187
XL	99				197							197
XXL	104				202							202
					152							152
					147							147
					117							117
					85							85

Tam. XS S M L XL XXL    Qt/Mov: 0

Inventário de Artigos em Fabrico

DEMO    Resumo Produção em Fabrico    EM    20020427    Pág. 1

Ord.Fab. Origem	Qt.Tot.	Cone.	Prep.	Conf.	F5--	Bord.	Estam.	F5-T	Acab.	Emb.	EmFab.	EmLem.	Faltas	Qt. Lib.
2187 211001	104	0	182		182						163		41	26626183
2187 211001	109	0									4		105	26626184
2189 215020	99	0			99						99		0	26626185
2189 215020	99	0			99						99		0	26626186
2189 215020	104	0			104						104		0	26626187
2191 211001	104	0			104						104		0	26611202
2191 211001	109	0			109						109		0	26611203
2191 211001	104	0			104						104		0	26611204
2196 S21C101	1	0			1						1		0	26626181
2196 S21C101	2	0			2						2		0	26626182
2196 215020	99	0			99						99		0	26626183
2196 215020	99	0			99						99		0	26626184
2196 215020	104	0			104						104		0	26626185
<b>TotalFinal:</b>	<b>12912</b>	<b>1983</b>	<b>364</b>	<b>236</b>	<b>1251</b>						<b>628</b>	<b>888</b>	<b>628</b>	



## TRABALHO A FEITIO

Documentos de envio de peças cortadas e de matérias primas para confeccionadores a feito, e controle de todo o processo até à recepção das peças acabadas.

Janela de selecção para ordens de fabrico a Confeccionadores

Envio de Trabalho a Feitio

Ord.Fabrico: 2192    Fornecedor: 2211008    Guia Nr.: 60228    Fase Início:  P/Cortar e Confeccionar    Validar

Tipo: 2    CONFECCOES A FEITIO FAST&GOOD, SA     P/Confeccionar

Modelo	Ref.	Cor	E	T1	T2	T3	T4	T5	T6	T7	T8	T9	T10	Tot.
214030	1200	30	A	56	56	56	56	56	56					336
214030	1200	40	A	15	15	15	25	25	20					115

Modelo	Ref.	Cor	E	T1	T2	T3	T4	T5	T6	T7	T8	T9	T10	Tot.
214030	1200	10	A	69	69	69	69	69	69					414
214030	1200	20	A	20	20	20	20	20	20					120

Data Entrega: 2002/04/29    Preço Unitário Acordado: 4,95    Data Movimento: 2002/04/29

Validar

Visualização    Emissão de Guias

**TRABALHO A FEITIO**

Guia de Transporte de peças cortadas para confeccionar

**DEMO**  
 Urb. La Paz 1234 - 1º ST  
 1628-061 Colômbia  
 Nr. Contribuic  
 Capital Social

**Cota de Transporte : 80228** Lote: 20020430  
 Ord. Fabricac: 2º ST - 2 Original

Peças de trabalho a confeccionar por:  
 2211008 Contrib: 765\*12121

CONFECÇÕES A FEITIO FASTGOOD, SA  
 RUA DE SAMUEL RODRIGUES  
 2766-6140-006

Processado por Computador

Modelo	Razão	Descrição	Quantidade por Tamanho										TOTAL			
			J=	J6	J8	#6	#2	**	#6	#8	56	52				
215626	R565-10	F COLÇALUSITONE	200	200	200	200	200	200	200	200	200	200	200	200	200	1600
215626	R565-20	F COLÇALUSITONE	100	100	100	100	100	100	100	100	100	100	100	100	100	800
<b>Total:</b>			<b>300</b>	<b>300</b>	<b>300</b>	<b>300</b>	<b>300</b>	<b>300</b>	<b>300</b>	<b>300</b>	<b>300</b>	<b>300</b>	<b>300</b>	<b>300</b>	<b>300</b>	<b>2400</b>

Loc. Carga

Data Hora

Loc. Descarga

Horário

Pag 1 de 1

Controle de Materiais enviados a Confeccionadores

Vizualização Envio de Materiais										
		Confeccionador								
		2211008		CONFECÇÕES A FEITIO FASTGOOD, SA						
Ord. Fab	Grup	Refer.	Cor	Med	Descrição	UN	Qt. Prev.	Qt. Env.	Qt. Dev.	
0	10	1200	00		MALHA RIB 1X1	MT	100,0	100,0-		
0	10	1200	10		MALHA RIB 1X1	MT	100,0	100,0-		
0	10	1220	50		MALHA RIB FANTASIA	MT	30,0	20,0-		

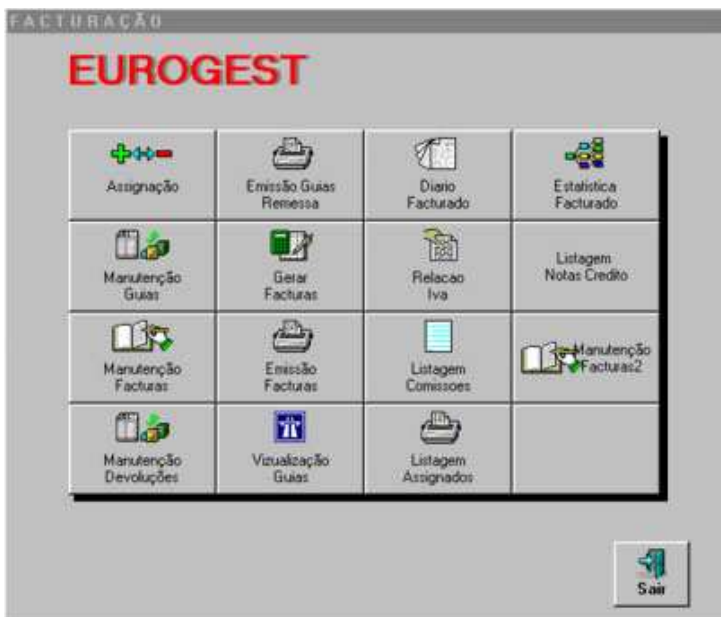

## FACTURAÇÃO

Emissão de Guias e Facturas, com interligação á encomenda do cliente, podendo ser realizada com código de barras. Geração de registos para posterior emissão de estatísticas de facturado, relação de IVA, comissões de agentes, valores a cobrar, etc ...

### Manutenção de Facturas

**Manutenção de Facturas**

**Cliente**  
**MODAFINA, LIMITADA**  
**RUA FERREIRA BORGES, 2345**  
**3000-023 COIMBRA**

Nº Cliente: 2111001  
 Nº Contrib.: 777 666 555  
 Agente: 1  
 G.Rem. / P.L.: 273  
 País: P  
 Cond. Venda: EX WORKS

**Factura**  
 Número: 200172  
 Data: 2002/03/19  
 Dat. Venc.: 2002/04/18  
 S/ Encomenda:  
 Divisa/Câmbio: EUR 1  
 Cond. Entrega: LIVRE

?	...	Modelo	Refer.	Cor	E.	Descrição	Comp.	Num. Conv.	Quant.	Preço Unit.	Importância
1		215020	R505			CALÇA LUSITANA	11		45	32,000	1.440,00
2		215020	R505			CALÇA LUSITANA	11		177	32,130	5.687,01
3											
4											
5											
6											
7											
8											
9											
10											
11											
12											

Observações: Tot. Uni.: 222

Composições: EUR PTE

Cond. Pag.: 1002 CHEQUE A 30 DIAS COM 5%  
 Local Pag.:  
 Transporte: CAMIAD  
 Transportadora: T N T-EXP. WORLD.  
 Caixas: 1 PB: PL: 1,00  
 Medidas: 001 Cxs 50x40x30

Local de Carga: Nossas Instalações  
 Dia: 2002/03/19 Hora: 15:44  
 Local de Descarga: Direcção do Cliente  
 Dia: 2002/03/19 Hora:

Ilíquido	7.127,01	1.428.837,22
Desc %		
Portes c/ Iva		
Portes s/ Iva		
Incidência Iva		
Iva %		
<b>Total Factura</b>	<b>7.127,01</b>	<b>1.428.837,22</b>

Gravar Cancelar Anular OBS. Gera Fac Nova Fac Imprimir: Pack.List Rótulos Factura Imp. Sair





## VALORES A RECEBER E VALORES A PAGAR

Contas correntes alimentadas automaticamente pela Facturação, Notas de Crédito e Avisos de Lançamento, com processos de emissão de recibos, letras, avisos de facturas vencidas, extractos, e listagens de valores a receber com variadas opções de ordenação.

LISTAGEM DE EFEITOS A RECEBER													
DATA:		2006/02/06		Pag.		J							
CLMANTICULT	6666666	CLMANTICULT	9999999	Venc. 06/02/06	Venc. 20/02/06	EC 06	EC F. 99	EC F.	1	666666	EC F. 2	999999	C
Nome	Cor	T	Nº	Sg	Descrição	Nº	Data	EC	Venc.	Importância	Data Dh.	Valor R.	
HCOGFN6,LEIT606	2111661	1	266161	FT		26611625	2006/02/06		2006/02/06	3.466,66	16/02	3.466,66	1
HCOGFN6,LEIT606	2111661	1	266161	RT		26611102	2006/02/06		2006/02/06	3.466,66	15/02	3.466,66	1
HCOGFN6,LEIT606	2111661	1	266161	FT		26611625	2006/02/06		2006/02/06	3.466,66	16/02	3.466,66	1
HCOGFN6,LEIT606	2111661	1	266161	RT		26611102	2006/02/06		2006/02/06	3.466,66	15/02	3.466,66	1
HCOGFN6,LEIT606	2111661	1	266172	FT		26626119	2006/02/06		2006/02/06	1.177,61	06/02	1.177,61	1
SubTotal:										12.560,00		12.560,00	
VSTICL6,Ç6-HCOGFN6,LEIT606	2111662	1	11	NC		26611116	2006/02/06		2006/02/06	1.122,66	16/02	1.122,66	1
VSTICL6,Ç6-HCOGFN6,LEIT606	2111662	1	266168	FT		26611266	2006/02/06		2006/02/06	1.766,66	16/02	1.766,66	1
VSTICL6,Ç6-HCOGFN6,LEIT606	2111662	1	266169	FT		26626265	2006/02/06		2006/02/06	88,68	02/02	88,68	1
SubTotal:										3.078,00		3.078,00	
PROKH HCOGFN6,SL	2112661	1	266163	FT		26611116	2006/02/06		2006/02/06	366,66	16/02	366,66	1
PROKH HCOGFN6,SL	2112661	1	266164	FT		26611266	2006/02/06		2006/02/06	4.472,66	16/02	4.472,66	1
PROKH HCOGFN6,SL	2112661	1	266176	FT		26626119	2006/02/06		2006/02/06	78,12	06/02	78,12	1
SubTotal:										4.917,44		4.917,44	
CITYLOOKFOR HEN QH6H	2112661	1	266164	FT		176+J 26611116	2006/02/06		2006/02/06	1.219,21	16/02	1.219,21	1
CITYLOOKFOR HEN QH6H	2112661	1	266171	FT		26626119	2006/02/06		2006/02/06	2566,96	06/02	2566,96	1
SubTotal:										3.776,17		3.776,17	
BETTMARGIT QH6H	2112666	1	2166	FT	malha	26626266	2006/02/06		2006/02/06	12566,66	01/02	12.566,66	1
BETTMARGIT QH6H	2112666	1	2456	AL	bonus s/factura	26626266	2006/02/06		2006/02/06	3.450,00	01/02	3.450,00	1
BETTMARGIT QH6H	2112666	1	3206	FT	peças em tecidos	26626266	2006/02/06		2006/02/06	18.760,00	01/02	18.760,00	1
BETTMARGIT QH6H	2112666	1	3402	FT	malhas	26626266	2006/02/06		2006/02/06	15.260,00	01/02	15.260,00	1
SubTotal:										49.736,66		49.736,66	

Valores a cobrar de Clientes

**Visualização de Efeitos**

Tipo de Conta: Cliente C     
 Conta: 2112005     
 BETZ MARGIT GMBH  
NORDERSTRASS, 58  
51059 KOLN (D)

Desconciliação:  Não     Sim    
     
 Efeitos:  Por Pagar     Histórico

Data	T	Num	Sg	NCons	Descrição	EC	Venc	Débito	Crédito	Saldo
2002/02/06	1	2305	FT		tecidos		2002/02/06	12.560,00		43.130,00
2002/02/06	1	2456	AL		bonus s/factura		2002/02/06		3.450,00	30.570,00
2002/02/06	1	3206	FT		peças em tecidos		2002/02/06	18.760,00		34.020,00
2002/02/06	1	3402	FT		malhas		2002/02/06	15.260,00		15.260,00

**Acumulados:**   
 46.580,00   
 3.450,00   
 43.130,00

Emissão de Recibos

Aviso de facturas vencidas

**VALORES A RECEBER  
E VALORES A PAGAR**

DEMO  
 Ute. da Indústria Lda - 11 ST  
 Acabado 2124  
 302007 Coimbra

N.º Contribuinte: 500000000  
 Capital Social: 75.000 €

Comissão Comissão sob. n.º 2625 Stockport  
 I.M. 226197 467 Pac. 226197226

Empresa Stral  
 C111 LOGIK FOR NEIN GRENH  
 C111 LOGIK  
 BERGSTRASSE 213  
 13565 BERLIN 101

Recebimento N.º: 2112004  
 Recebimento Original

Montante de V. Base a pagar de: 2566,00. Haver em quantia a pagar em banco a crédito cábilica, que regulariza as seguintes documentas:

Libro	Documento	Montante	Debitado	Creditado
2662019	FT 266171	2.566,00		
<b>Total</b>	<b>2662019</b>	<b>2.566,00</b>		

Processado por Computador

Assinado: Recebido: \_\_\_\_\_

DEMO

Ute. da Indústria Lda - 11 ST  
 Acabado 2124  
 302007 Coimbra

N.º Contribuinte: 500000000  
 Capital Social: 75.000 €

Comissão Comissão sob. n.º 2625 Stockport  
 I.M. 226197 467 Pac. 226197226

**EXTRATO** 2002/02/04

Conta: 2112004  
 CITY-LOCK-POB 1476 04-84  
 CITY-LOCK  
 BURGSTRASSE 213  
 13565 BERLIN 101

Excertando-se vencidas as documentas decaídas, indicadas a sua legibilidade.  
 Caso seja pedido se cure com o pagamento, quando(m) corria-se-lo sem a falta.

DTM	Documento	Descrição	Venc.	Data	Debito	Credito	Saldo
	2662019	FT	169	12/12/21			1.219,23
	2662019	FT	166		2566,00		1.375,13
<b>Total</b>					<b>2.566,00</b>		

Processado por Computador

Página: 1

EUROGEST EUROGERENTE, S. João Paulo, Lda

Avisos de Lançamento

Extractos de Contas

DEMO

Ute. da Indústria Lda - 11 ST  
 Acabado 2124  
 302007 Coimbra

N.º Contribuinte: 500000000  
 Capital Social: 75.000 €

Comissão Comissão sob. n.º 2625 Stockport  
 I.M. 226197 467 Pac. 226197226

Empresa Stral  
 C111 LOGIK FOR NEIN GRENH  
 C111 LOGIK  
 BERGSTRASSE 213  
 13565 BERLIN 101

Avizo de Lançamento N.º: 112

Quem quer saber que montante de cada documento de lançamento deve ser lançado:

Decrição	Debito	Credito
Bonus superior sobre compra efectuada no ano anterior		2.660,00
<b>Total:</b>		<b>2.660,00</b>
<b>Total:</b>		<b>2.660,00</b>

Processado por Computador

Assinado: \_\_\_\_\_

DEMO

Ute. da Indústria Lda - 11 ST  
 Acabado 2124  
 302007 Coimbra

N.º Contribuinte: 500000000  
 Capital Social: 75.000 €

Comissão Comissão sob. n.º 2625 Stockport  
 I.M. 226197 467 Pac. 226197226

Empresa Stral  
 C111 LOGIK FOR NEIN GRENH  
 C111 LOGIK  
 BERGSTRASSE 213  
 13565 BERLIN 101

**EXTRATO** 2002/02/04

Conta: 2112004  
 CITY-LOCK-POB 1476 04-84  
 CITY-LOCK  
 BURGSTRASSE 213  
 13565 BERLIN 101

Excertando-se vencidas as documentas decaídas, indicadas a sua legibilidade.  
 Caso seja pedido se cure com o pagamento, quando(m) corria-se-lo sem a falta.

DTM	Documento	Descrição	Venc.	Data	Debito	Credito	Saldo
	2662019	FT	169	12/12/21			1.219,23
	2662019	FT	166		2566,00		1.375,13
<b>Total</b>					<b>2.566,00</b>		

Processado por Computador

Página: 1

EUROGEST EUROGERENTE, S. João Paulo, Lda

Emissão de Letras



## PRODUTIVIDADE DE SECTORES

Procedimento simplificado de controle de produtividade diária, relativa a um sector, e obtenção de estatísticas por dias e meses, visíveis num ecran único com o resumo de um ano, com produtividades atingidas, nível de absentismo, tempos médios por peças, e desvios em relação aos objectivos.

**Produtividade de Sectores**

Sector: **301**    Ano: **2002**    Desig.: **COSTURA**

P/Med.:     Empreg.: **30**    Min. Dia: **470**    Obj. Prod.:

Mes	Dia	Min/ Op	M/ Falt	M/ Pres	M/ Prod	M/ Dif	%Pr	U/Prod	T/U	Object	Desvio	Udia
JAN												
FEV												
MAR												
ABR	4	56400	440	55960	52045	- 3915	93	1487	35		1487	371
MAI												
JUN												
JUL												
AGO												
SET												
OUT												
NOV												
DEZ												
Tot:												



**Ligagem Movimentos Productividade**    2002-05-0    Pagina: 1

Seleção: Sector: 1 999    Dia Movimento: 26626611 26626701

Dia	Sector/Comp	Coa	Por.	Op.	MFalt	MTrs	MProd	Desv	%Pr	Prod	Obj	Desv	T/U	ValorProdiz/fo
26626611	COSTURA	161	1=166	16	226	11886	11166	-686	96	166		166	16,52	
26626612	COSTURA	161	1=166	16		1=166	12666	-1566	89	166		166	19,16	
26626613	COSTURA	161	1=166	16		1=166	12166	-1966	86	166		166	18,61	
	Tot/Sector	161	*2166	96	226	*2666	16666	-6166	96	1667		1667	18,71	
	Total Final:			96	226	42086	36982	-8126	90	*1667		*1667	18,71	

**Registo de Productividade**    Sector: 301    Data: 20020402

Numero de Operarias: 30    Minutos Dia: 470    Minutos Falta:     Min. Transferidos Cedidos:     Min. Transferidos Recebidos:

Minutos Extra:     Observações:     Total Ocorrencias:

	1	2	3	4	5	6	7	8	9	10	11	12	13	14
O. Fab.	102													
Modelo:	211001													
Quant.	360													
T./Uni.	35,00													
Peças Def. Materia Prima:	<input type="text"/>													
Peças Def. no Fabrico:	<input type="text"/>													
Absent:	<input type="text"/>													
Produtividade:														89,36

# EUOMERCANTE

**A. Matos Prata, Lda.**

Urb. Da Pedrulha, Lt. 24 - 1.º Sl. 7

Apartado 8184

3020-901 Coimbra

Telefone: 239 436160/1

Fax: 239 432 339

E-mail: [eurogest@euomercante.pt](mailto:eurogest@euomercante.pt)

[www.euomercante.pt](http://www.euomercante.pt)

*Soluções eficientes de armazenagem e movimentação de cargas no interior de fábricas e armazéns.*



Sistemas de armazenagem e transporte automático de confecções, caixas, peças ou volumes de um a outros pontos de fábricas ou armazéns, no mesmo piso ou pisos diferentes.

Formove  
- Transportadores Aéreos

“Tow-Line”  
- Transportadores no Solo –

“Sorting” de caixas ou volumes, para encaminhamentos diferentes.



**- Concepção e fornecimento de soluções**

**- Consultoria Logística**

**Consulte-nos hoje mesmo.**

Representante em Portugal de:



**MOSTOLES INDUSTRIAL, S.A.**

Divisão de Logística Interior

À atenção da Exma. Administração

Numero 2003/01

Assunto: PRODUTIVIDADE

Nas empresas com muita gente em actividade industrial, o controle de produtividade assume nos dias de hoje, uma importância vital para a rentabilidade da empresa.

Para controlar essa área, desenvolvemos uma aplicação informática para captar momento a momento, como está a ser produtivo o tempo de cada pessoa da produção.

- Produção em condições normais.
- Produção em condições fora do normal.
- Trabalho de amostras ou protótipos.
- Reparar defeitos.
- Minutos perdidos (não imputados)
- Controle valorizado da produção dia de cada operário/a
- Desvios em relação a tempos previstos.
- Minutos já gastos e minutos que faltam para completar uma ordem de Trabalho.
- Custos imputados a uma ordem de trabalho, e muito mais.

**Controle de produtividade de operários/as através de micro- terminais nos postos de trabalho. Independente ou integrado, com planeamento e controle da produção**

**Para mais informações, envie-nos um fax , que nós contactaremos.**

**Tel. 239436160/1**

**Fax. 239432339**

**E-mail: euomercante@mail.telepac.pt**



À atenção da Exma. Administração

Numero 9

Eurogest Produção, com acompanhamento a todo o instante do que se passa na produção, fornece dados da produtividade, e valorizados, do lucro ou prejuízo do dia em cada sector. .

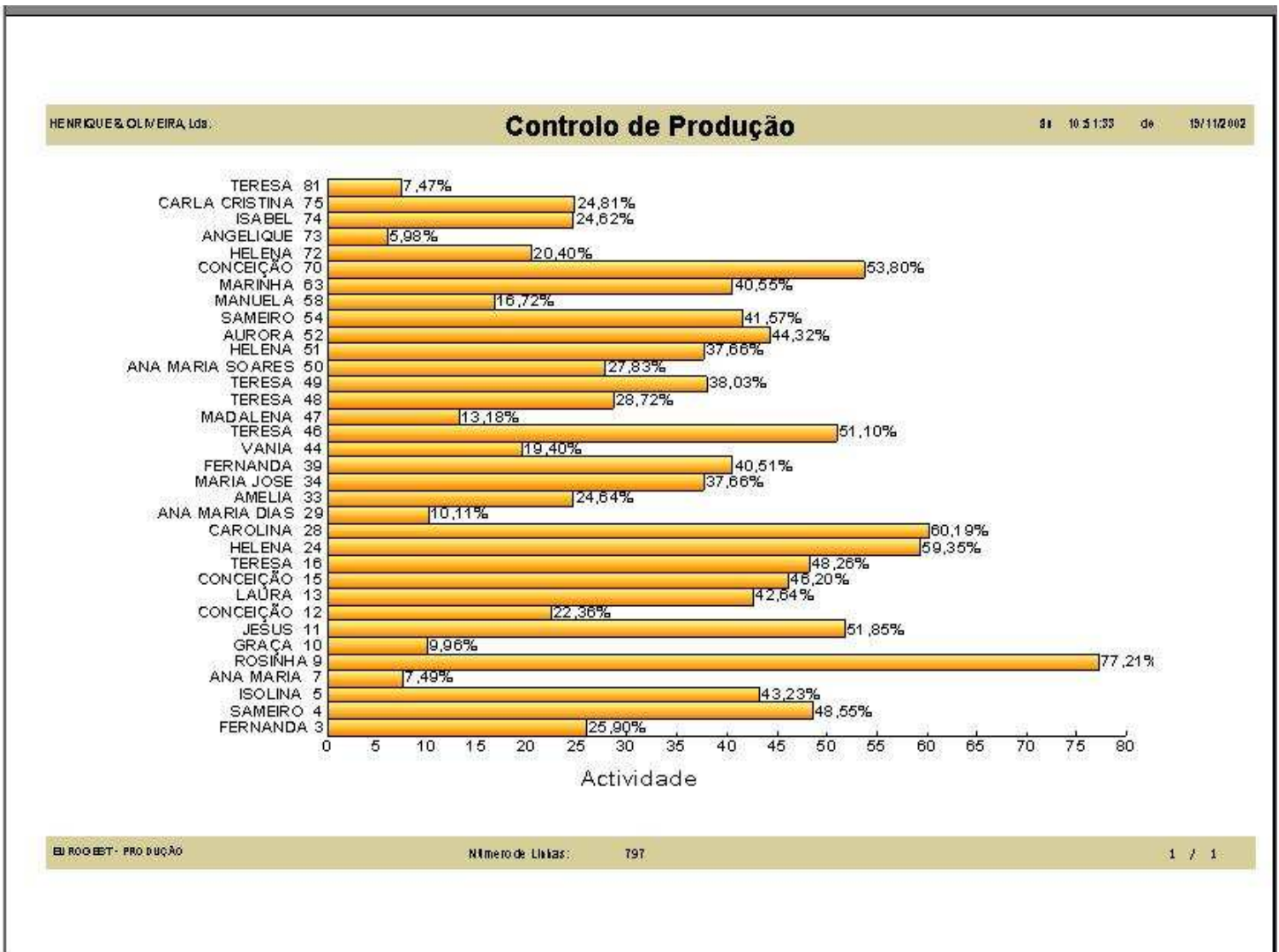

**EUROGEST PRODUÇÃO**  
Software profissional especializado

Telef. 239 436160/1  
Fax 239 432339  
E-mail: euomercante@mail.telepac.pt

**Consulte-nos hoje mesmo.**

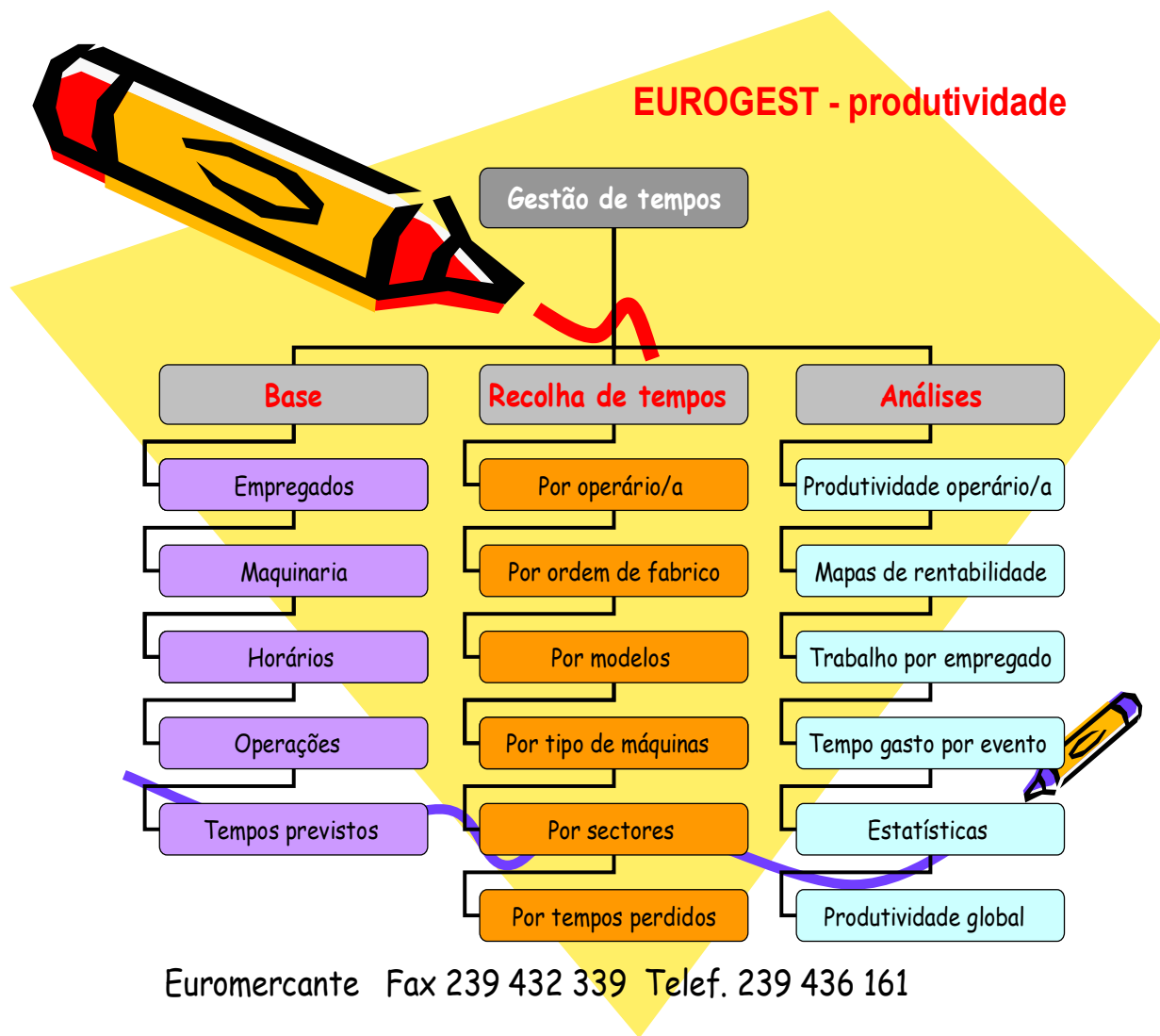



**Controle de avanço e localização das peças na produção, ou Controle de produtividade de operárias, através de micro- terminais.**



**Consultem-nos hoje mesmo.**

**A.MATOS PRATA, LIMITADA**

Urb.da Pedrulha – Lote 24 -1º S7  
 3020-901 COIMBRA  
 Telef.239 436160/1 Fax 239 432339  
 Email eurogest@euromercante.pt

**EUROMERCANTE**

A. Matos Prata, Lda